

Offene Hilfen

Lebenshilfe Ansbach e. V.

Treffpunkt Lebenshilfe

Karlstraße 7, 91522 Ansbach

T 0981 4663-1701

freizeitundbildung@lebenshilfe-ansbach.de

www.lebenshilfe-ansbach.de



Freizeit und Bildung

Januar–Juni 2024

Fotorechte:

Pixabay

David Maurer, Lebenshilfe

| | | | |
|--|-----------|--|-----------|
| Inhalt | | | |
| Herzlich willkommen..... | 4 | Lern- und Erlebnishof Fischer..... | 18 |
| So melde ich mich an..... | 5 | Schiffahrt auf dem Brombachsee | 19 |
| Fragen und Antworten | 6 | Treffpunkt Lebenshilfe | 20 |
| Kosten und Finanzierung | 7 | Koch- und Backgruppe..... | 20 |
| Sport und Bewegung..... | 8 | Spielegruppe..... | 21 |
| Kegeln..... | 8 | Treffpunkt Dinkelsbühl..... | 22 |
| Ice Tigers..... | 9 | Faschingsdisco mit Helmut Jahn | 22 |
| Minigolf..... | 10 | Feierabend-Treff: Cocktails & Smoothies..... | 23 |
| Eindrücke aus unserem Freizeitangebot | 11 | Feierabend-Treff: Frühlingsbastelei | 24 |
| Bildung..... | 12 | Gesundes Kochen | 25 |
| Käseseminar | 12 | Disco: Hits der letzten 50 Jahre..... | 26 |
| Besuch bei der Freiwilligen Feuerwehr | 13 | Feierabend-Treff: Yoga | 27 |
| Kunst und Kultur | 14 | Kooperation mit der Lebenshilfe | |
| Comedy mit Helmfried von Lüttichau | 14 | Donau-Ries | 28 |
| Theater: Gemischtes Doppel | 15 | Kneipentour in Dinkelsbühl..... | 28 |
| Natur und Tiere | 16 | Stadtführung in Nördlingen..... | 29 |
| Ein Tag im Wald..... | 16 | Unsere Standorte..... | 30 |
| Raubtier- und Exotenasyl | 17 | Deine Meinung ist gefragt | 31 |

Herzlich willkommen

Liebe Teilnehmerinnen und Teilnehmer,
sehr geehrte Angehörige und rechtliche Betreuer/innen,
wir freuen uns, die neuen Angebote aus dem Bereich Freizeit
und Bildung zu präsentieren.

Wir bieten in diesem Halbjahr zwei Standorte mit
Zusteigemöglichkeit an. Die Standorte sind Ansbach und
Feuchtwangen.

Wenn die Angebote direkt im TREFFPUNKT Lebenshilfe in
Ansbach stattfinden oder im Gemeinschaftlichen Wohnen
in Dinkelsbühl, dann ist dort der jeweilige Treffpunkt und es
gibt keinen Fahrdienst. Die Teilnehmer/innen müssen dann
selbstständig dorthin kommen.

Wir freuen uns darüber, dass die Stiftung Lebenshilfe Ansbach
uns weiterhin großzügig unterstützt. **Die Hälfte der Kosten
für die Angebote übernimmt die Stiftung, so dass diese
zum halben Preis angeboten werden können.**

Bei Fragen sind wir unter der 0981 4663-1701 zu sprechen.
Sollten wir nicht erreichbar sein, bitte eine Nachricht auf dem
Anrufbeantworter hinterlassen. Wir rufen gerne zurück! Es
besteht auch die Möglichkeit uns per E-Mail kontaktieren.

Wir wünschen viel Spaß mit unserem Programm und freuen
uns auf rege Teilnahme.

Das Freizeit- und Bildungsteam

So melde ich mich an

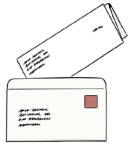

1 Anmeldeformular ausfüllen!

Die Formulare für die Anmeldung befinden sich in der Heft-
mitte und auf unserer Homepage. Bitte ausfüllen und/oder
dem gesetzlichen Betreuer die Anmeldung geben. Bitte nicht
die Unterschrift vergessen!

2 Anmeldeformular abgeben!

(per E-Mail, Post oder Fax)

Treffpunkt Lebenshilfe Ansbach e. V.
Freizeit und Bildung – Offene Hilfen
Karlstraße 7
91522 Ansbach
T 0981 4663 1701
Fax: 0981 4663-1707
freizeitundbildung@lebenshilfe-ansbach.de

3 Anmeldebestätigung kommt per Post!

Sollten keine Plätze mehr frei sein, besteht die Möglichkeit,
sich auf die Warteliste setzen zu lassen.

4 Rechnung wird per Post zugeschickt!

Der Teilnehmer oder der gesetzliche Vertreter bezahlen die
Rechnung per Überweisung oder bar im Treffpunkt der
Lebenshilfe.

Was ist am Tag der Veranstaltung wichtig?

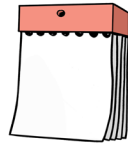

- Bitte **pünktlich** zum vereinbarten Treffpunkt kommen!
- **Geld** für Essen und Getränke mitbringen.
- Den **Schwerbehindertenausweis** mit gültiger Wertmarke nicht vergessen sowie den **Personalausweis**.
- Benötigte **Medikamente** mitnehmen.
- Bitte die **Kleidung** dem Wetter anpassen.

Wichtig: Was ist, wenn ich doch nicht teilnehmen kann?

- Es ist wichtig, uns so **schnell wie möglich zu informieren**.
- Bei Absage **1 Woche oder kürzer** vor der Veranstaltung, berechnen wir den **vollen Teilnahmebetrag**.
- Bei Absage **1 – 4 Wochen** vor der Veranstaltung, berechnen wir **50 % des Preises**.
- Bei Absage von **mehr als 4 Wochen** vor der Veranstaltung, berechnen wir **25 % des Preises**.

Kosten und Finanzierung

Was sind Personalkosten?

Durch die Begleitung von ehrenamtlichen Mitarbeitern entstehen Personalkosten.

Die Personalkosten können von der Pflegekasse übernommen werden, wenn Sie Anspruch auf Verhinderungspflege und/oder den Entlastungsbetrag haben.

Was sind Sachkosten?

Sachkosten sind Eintrittspreise, Fahrtkosten und Kosten für benötigtes Material.

Die Sachkosten müssen immer selbst bezahlt werden.

Was bedeutet Mehrbedarf?

Es gibt zwei Gründe, für die wir Mehrbedarf berechnen.

- Es fahren ein oder mehrere Teilnehmer im Rollstuhl mit. Dann müssen wir mit einem zweiten Auto fahren. Das kostet zusätzlich Geld.
- Es kommt eine zusätzliche Begleitperson mit. Das ist manchmal wichtig, damit alle Teilnehmer gut versorgt und betreut sind.

Wenn wir einen Mehrbedarf berechnen müssen, teilen wir dies in der Anmeldebestätigung mit.

Der Mehrbedarf wird nur auf die Personen umgelegt, die zusätzliche Hilfe in Anspruch nehmen müssen.

Sport und Bewegung

Kegeln

Im Gasthof "Weißes Ross" in Schopfloch werden wir gemeinsam kegeln. Die Anmeldung zum Kegeln gilt für alle drei Termine. Bitte an etwas Geld für Getränke und Snacks denken.



Datum:
Samstag, 27.01.2024
Samstag, 24.02.2024
Samstag, 09.03.2024



Uhrzeit:
Abfahrt Ansbach: 17:15 Uhr
(Rückkehr: 20:45 Uhr)
Abfahrt Feuchtwangen: 17:45 Uhr
(Rückkehr 20:15 Uhr)



Treffpunkt:
Ansbach:
TREFFPUNKT Lebenshilfe
Feuchtwangen:
Parkplatz Mooswiese



**Anmelde-
schluss:** 12.01.2024



Barrierefrei: Ja



Kosten:
Gesamt: 93 €
Personalkosten: 55 €
Sachkosten: 38 €
Zuschlag Mehrbedarf: 25 €

Sport und Bewegung

Ice Tigers

Wir feuern die Nürnberger Ice Tigers beim Heimspiel gegen die Düsseldorfer EG an. Geld für Getränke, Snacks und eventuelle Mitbringsel nicht vergessen!



Datum: Freitag, 01.03.2024



Uhrzeit:
Abfahrt Ansbach: 17:45 Uhr
(Rückkehr 22:45 Uhr)
Abfahrt Feuchtwangen: 17:30 Uhr
(Rückkehr 23:00 Uhr)



Treffpunkt:
Ansbach:
TREFFPUNKT Lebenshilfe
Feuchtwangen:
Parkplatz Mooswiese



**Anmelde-
schluss:** 12.01.2024



Barrierefrei: Ja



Kosten:
Gesamt: 60 €
Personalkosten: 29 €
Sachkosten: 31 €
Zuschlag Mehrbedarf: 16 €



Sport und Bewegung

Minigolf

Wir spielen Minigolf in einer Schwarzlichtfabrik in Nürnberg, mit 18 Bahnen und verschiedenen Hindernissen. Nehmt euch etwas Geld für Getränke mit.



Datum: Samstag, 13.04.2024



Uhrzeit:
Abfahrt Ansbach: 13:00 Uhr
(Rückkehr: 17:00 Uhr)
Abfahrt Feuchtwangen: 12:40 Uhr
(Rückkehr 17:20 Uhr)



Treffpunkt:
Ansbach:
TREFFPUNKT Lebenshilfe
Feuchtwangen:
Parkplatz Mooswiese



**Anmelde-
schluss:** 28.03.2024



Barrierefrei: Ja



Kosten:
Gesamt: 43 €
Personalkosten: 24 €
Sachkosten: 19 €
Zuschlag Mehrbedarf: 13 €

Eindrücke aus unserem Freizeitangebot



Motor-Museum Nürnberg



Auf der Halloween-Party



Bei DJ Bobo in Mannheim



Im Pfauengarten



Foto-Workshop mit Profis



Griechischer Kochkurs



Auf dem Biohof der Familie Fischer



Bildung

Käseseminar

Wir besuchen die Schmalzmühle in Röckingen. Der Schmalzmüller bringt uns bei, wie Käse gemacht wird. Es gibt selbstgebackenes Brot und Käse zur Stärkung. Den selbst hergestellten Käse kannst du am Ende mit nach Hause nehmen.



Datum: Samstag, 04.05.2024



Uhrzeit: Abfahrt Ansbach: 10:30 Uhr
(Rückkehr: 15:00 Uhr)
Abfahrt Feuchtwangen: 10:45 Uhr
(Rückkehr 14:45 Uhr)



Treffpunkt: Ansbach:
TREFFPUNKT Lebenshilfe
Feuchtwangen:
Parkplatz Mooswiese



**Anmelde-
schluss:** 19.04.2024



Barrierefrei: Nein



Kosten: Gesamt: 61 €
Personalkosten: 24 €
Sachkosten: 37 €



Bildung

Besuch Freiwillige Feuerwehr

Die Freiwillige Feuerwehr Krapfenau lädt ein. Wir besichtigen das Feuerwehrauto, probieren uns beim Löschen aus und sammeln Erfahrungen als Feuerwehrfrau oder Feuerwehrmann. Eine Spende für die FFW wird von der Stiftung der Lebenshilfe Ansbach übernommen.



Datum: Samstag, 22.06.24



Uhrzeit: Abfahrt Ansbach: 14:15 Uhr
(Rückkehr 18:15 Uhr)
Abfahrt Feuchtwangen: 14:45 Uhr
(Rückkehr 17:45 Uhr)



Treffpunkt: Ansbach:
TREFFPUNKT Lebenshilfe
Feuchtwangen:
Parkplatz Mooswiese



**Anmelde-
schluss:** 07.06.2024



Barrierefrei: Nein



Kosten: Gesamt: 26 €
Personalkosten: 21 €
Sachkosten: 5 €

Comedy in den Kammerspielen in Ansbach

Helmfried von Lüttichau ist durch die Serie "Hubert und Staller" bekannt. In seinem Comedyprogramm erzählt er, warum er kein Rockstar geworden ist und alles anders als geplant verlief.



Datum: Freitag, 19.01.2024



Uhrzeit: Abfahrt AN: 19:30 Uhr
(Rückkehr: 22:15 Uhr)
Abfahrt FEU: 19:00 Uhr
(Rückkehr 23:00 Uhr)



Treffpunkt: AN: TREFFPUNKT Lebenshilfe
FEU: Parkplatz Mooswiese



**Anmelde-
schluss:** 08.01.2024



Barrierefrei: Ja



Kosten: Gesamt: 30 €
Personalkosten: 15 €
Sachkosten: 15 €
Mehrbedarf: 11 €

Theater: Gemischtes Doppel

Das Landestheater Dinkelsbühl nimmt in dieser Komödie Beziehungen lustig und amüsant unter die Lupe. Für eine Erfrischung etwas Kleingeld mitnehmen.



Datum: Samstag, 17.02.2024



Uhrzeit: Abfahrt AN: 18:30 Uhr
(Rückkehr: 23:00 Uhr)
Abfahrt FEU: 19:15 Uhr
(Rückkehr 22:30 Uhr)



Treffpunkt: AN: TREFFPUNKT Lebenshilfe
FEU: Parkplatz Mooswiese



**Anmelde-
schluss:** 02.02.2024



Barrierefrei: Ja



Kosten: Gesamt: 39 €
Personalkosten: 24 €
Sachkosten: 15 €
Mehrbedarf: 12 €

Natur und Tiere

Ein Tag im Wald

Gemeinsam mit dem Forstwirt Stefan Nestle werden wir den Wald erkunden und Bäumchen pflanzen. Dabei kannst du vieles über diesen Lebensraum lernen und entdecken. Am Ende darf sich jeder ein Bäumchen mit nach Hause nehmen. Bitte an Getränke denken.



Datum: Samstag, 16.03.2024



Uhrzeit: Abfahrt AN: 08:00 Uhr
(Rückkehr: 13:30 Uhr)
Abfahrt FEU: 08:45 Uhr
(Rückkehr 12:45 Uhr)



Treffpunkt: AN: TREFFPUNKT Lebenshilfe
FEU: Parkplatz Mooswiese



**Anmelde-
schluss:** 29.02.2024



Barrierefrei: Nein



Kosten: Gesamt: 47 €
Personalkosten: 30 €
Sachkosten: 17 €

Natur und Tiere

Raubtier- und Exotenasyll

Das Raubtier- und Exotenasyll ist ein gemeinnütziger Verein. Hier haben Raubkatzen und exotische Tiere aller Art ein Zuhause. Durch die Führung und Begleitung eines Tierpflegers kommt man den Tieren ganz nah. Eine Spende für das Asyll wird von der Stiftung der Lebenshilfe Ansbach übernommen.



Datum: Samstag, 11.05.2024



Uhrzeit: Abfahrt AN: 13:30 Uhr
(Rückkehr: 16:30 Uhr)
Abfahrt FEU: 13:15 Uhr
(Rückkehr 16:45 Uhr)



Treffpunkt: AN: TREFFPUNKT Lebenshilfe
FEU: Parkplatz Mooswiese



**Anmelde-
schluss:** 26.04.2024



Barrierefrei: Nein



Kosten: Gesamt: 24 €
Personalkosten: 19 €
Sachkosten: 5 €



Natur und Tiere

Lern- und Erlebnishof Fischer

Lass dich vom Bauernhof der Familie Fischer in Bernhardswinden und den vielfältigen Erlebnissen überraschen: Gemeinsam wird Pizza gebacken, werden Tiere gefüttert und gestreichelt. Wer möchte, kann auf dem Traktor mitfahren.



Datum: Samstag, 18.05.2024



Uhrzeit: Abfahrt AN: 09:30 Uhr
(Rückkehr: 13:30 Uhr)
Abfahrt FEU: 09:15 Uhr
(Rückkehr 13:45 Uhr)



Treffpunkt: AN: TREFFPUNKT Lebenshilfe
FEU: Parkplatz Mooswiese



**Anmelde-
schluss:** 03.05.2024



Barrierefrei: Ja



Kosten: Gesamt: 48 €
Personalkosten: 24 €
Sachkosten: 24 €
Mehrbedarf: 11 €



Natur und Tiere

Schiffahrt auf dem Brombachsee

Eine Schifffahrt, die ist lustig, eine Schifffahrt, die ist schön! Mit der MS Brombach erlebt ihr eine 1 1/2-stündige Fahrt auf dem fränkischen Seenland. Wer es sich dabei gut gehen lassen will, denkt an genügend Geld für Getränke und Snacks.



Datum: Samstag, 08.06.2024



Uhrzeit: Abfahrt AN: 10:15 Uhr
(Rückkehr: 13:45 Uhr)
Abfahrt FEU: 10:00 Uhr
(Rückkehr 14:00 Uhr)



Treffpunkt: AN: TREFFPUNKT Lebenshilfe
FEU: Parkplatz Mooswiese



**Anmelde-
schluss:** 24.05.2024



Barrierefrei: Ja



Kosten: Gesamt: 39 €
Personalkosten: 21 €
Sachkosten: 18 €
Mehrbedarf: 11 €



Treffpunkt Lebenshilfe Koch- und Backgruppe

Wir kochen und backen gemeinsam: Hauptgerichte, Aufläufe, Suppen, Salate und natürlich Desserts. Die Anmeldung zu diesem Kochkurs gilt für alle drei Termine.



Datum: Samstag, 03.02.2024
06.04.2024
01.06.2024



Uhrzeit: 16:00 – 19:00 Uhr



Treffpunkt: TREFFPUNKT Lebenshilfe



Anmeldeschluss: 19.01.2024



Barrierefrei: Ja



Kosten: Gesamt: 43 €
Personalkosten: 32 €
Sachkosten: 11 €
Zuschlag Mehrbedarf: 20 €



Treffpunkt Lebenshilfe Spielegruppe

Du besitzt tolle Spiele, die du gerne mit anderen spielen möchtest? Dann bist du hier genau richtig! Das Mitbringen eigener Spiele ist erwünscht. Für Snacks und Getränke ist gesorgt! Die Anmeldung gilt für beide Termine.



Datum: Samstag, 23.03.2024
29.06.2024



Uhrzeit: 14:30 – 18:00 Uhr



Treffpunkt: TREFFPUNKT Lebenshilfe



**Anmelde-
schluss:** 23.02.2024



Barrierefrei: Ja



Kosten: Gesamt: 40 €
Personalkosten: 37 €
Sachkosten: 3 €
Zuschlag Mehrbedarf: 16 €



Treffpunkt Dinkelsbühl

Faschingsdisco mit Helmut Jahn

Hier geht die Post ab! Jede Menge gute Musik, Party und natürlich Verkleidungen. Komm zur Faschingsdisco und zeige allen dein Lieblingskostüm. Für Getränke und Snacks ist gesorgt! Eine Spende für den DJ wird von der Stiftung der Lebenshilfe Ansbach übernommen.



Datum: Samstag, 10.02.2024



Uhrzeit: 18:30–22:00 Uhr



Treffpunkt: Gemeinschaftliches Wohnen, Haus Dinkelsbühl



Anmelde-schluss: 26.01.2024



Barrierefrei: Ja



Kosten: Gesamt: 22 €
Personalkosten: 19 €
Sachkosten: 3 €
Zuschlag Mehrbedarf: 9 €



Treffpunkt Dinkelsbühl

Feierabend-Treff: Cocktails & Smoothies

Wir mixen gemeinsam Cocktails und Smoothies. Dabei können wir nach Rezept oder nach Lust und Laune unsere Drinks herstellen. Am Schluss werden wir unsere Getränke in gemütlicher Runde probieren.



Datum: Donnerstag, 22.02.2024



Uhrzeit: 18:00–20:00 Uhr



Treffpunkt: Gemeinschaftliches Wohnen, Haus Dinkelsbühl



Anmelde-schluss: 07.02.2024



Barrierefrei: Ja



Kosten: Gesamt: 15 €
Personalkosten: 7 €
Sachkosten: 8 €
Zuschlag Mehrbedarf: 10 €

Feierabend-Treff: Frühlingsbastelei

Wir stimmen uns mit farbenfrohen Motiven auf den Frühling ein. Gemeinsam basteln wir Frühlingsdekorationen für die Fenster.



Datum: Donnerstag, 11.04.2024



Uhrzeit: 18:00–20:00 Uhr



Treffpunkt: Gemeinschaftliches Wohnen,
Haus Dinkelsbühl



**Anmelde-
schluss:** 27.03.2024



Barrierefrei: Ja



Kosten: Gesamt: 10 €
Personalkosten: 7 €
Sachkosten: 3 €
Zuschlag Mehrbedarf: 10 €

Gesundes Kochen

Eines wollen wir alle: Gesund sein und gesund bleiben. Zu einem gesunden Leben, gehört unter anderem auch die richtige Ernährung. Hier lernst du gesunde und leckere Gerichte kennen und zuzubereiten.



Datum: Samstag, 27.04.2024



Uhrzeit: 16:00–19:00 Uhr



Treffpunkt: Gemeinschaftliches Wohnen,
Haus Dinkelsbühl



**Anmelde-
schluss:** 12.04.2024



Barrierefrei: Ja



Kosten: Gesamt: 20 €
Personalkosten: 16 €
Sachkosten: 4 €
Zuschlag Mehrbedarf: 7 €



Treffpunkt Dinkelsbühl

Disco "Hits - der letzten 50 Jahre"

Helmut Jahn legt die angesagtesten Hits der letzten 50 Jahre auf und sorgt für einen unvergesslichen Abend mit ultimativer Partystimmung. Für Getränke und Snacks ist gesorgt! Eine Spende für den DJ wird von der Stiftung der Lebenshilfe Ansbach übernommen.



Datum: Samstag, 25.05.2024



Uhrzeit: 18:30–22:00 Uhr



Treffpunkt: Gemeinschaftliches Wohnen, Haus Dinkelsbühl



Anmelde-schluss: 22.03.2024



Barrierefrei: Ja



Kosten: Gesamt: 22 €
Personalkosten: 19 €
Sachkosten: 3 €
Zuschlag Mehrbedarf: 9 €



Treffpunkt Dinkelsbühl

Feierabend-Treff: Yoga

Im Garten des Gemeinschaftlichen Wohnen in Dinkelsbühl wollen wir gemeinsam Yoga machen. Yoga fördert die Beweglichkeit und unterstützt die Entspannung. Bitte denkt an bequeme Kleidung.



Datum: Donnerstag, 27.06.2024



Uhrzeit: 18:00–20:00 Uhr



Treffpunkt: Gemeinschaftliches Wohnen, Haus Dinkelsbühl



Anmelde-schluss: 12.06.2024



Barrierefrei: Nein



Kosten: Gesamt: 7 €
Personalkosten: 7 €
Sachkosten: 0 €



Kooperation mit der
Lebenshilfe Donau-Ries

Kneipentour in Dinkelsbühl

Gemeinsam mit der Lebenshilfe Donau-Ries erkunden wir die Kneipen der Altstadt in Dinkelsbühl. Dabei können neue Kontakte und Freundschaften geknüpft werden. Beginnen wird es im "Wilden Mann" mit leckerem Essen zur Stärkung. Denkt deshalb bitte an genügend Geld.



Datum: Freitag, 19.04.2024



Uhrzeit: 17:30–21:30 Uhr



Treffpunkt: Gemeinschaftliches Wohnen,
Haus Dinkelsbühl



**Anmelde-
schluss:** 04.04.2024



Barrierefrei: Ja



Kosten: Gesamt: 9 €
Personalkosten: 9 €
Sachkosten: 0 €
Zuschlag Mehrbedarf: 10 €



Kooperation mit der
Lebenshilfe Donau-Ries

Stadtführung Nördlingen

Die Lebenshilfe Donau-Ries zeigt uns gemeinsam mit dem Stadtführer Uwe Dolzer die Altstadt von Nördlingen. Dabei kannst du auch neue Menschen kennenlernen. Nach der Stadtführung gehen wir alle noch gemeinsam essen. Denkt deshalb bitte an genügend Geld.



Datum: Samstag, 15.06.2024



Uhrzeit: Abfahrt AN: 15:00 Uhr
(Rückkehr: 21:30 Uhr)
Abfahrt FEU: 15:30 Uhr
(Rückkehr 21:00 Uhr)



Treffpunkt: AN: TREFFPUNKT Lebenshilfe
FEU: Parkplatz Mooswiese



**Anmelde-
schluss:** 29.05.2024



Barrierefrei: Ja



Kosten: Gesamt: 37 €
Personalkosten: 23 €
Sachkosten: 14 €
Zuschlag Mehrbedarf: 17 €

Unsere Standorte

Kurse finden an unseren Standorten in Dinkelsbühl und Ansbach statt.

Sammelpunkte für Fahrten sind in Ansbach und Feuchtwangen.

Standort Ansbach

Treffpunkt Lebenshilfe
Karlstraße 7, 91522 Ansbach

Treffpunkt in Feuchtwangen:

Parkplatz Mooswiese
Ringstraße 27
91555 Feuchtwangen

Standort Dinkelsbühl

Gemeinschaftliches Wohnen
Am Stauferwall 11, 91550 Dinkelsbühl

Kontakt:

T 0981 4663-1701

freizeitundbildung@lebenshilfe-ansbach.de

Deine Meinung ist gefragt!



Welche Themen interessieren euch?

Welchen Kurs würdet ihr gerne belegen?

Auf welche Veranstaltungen geht ihr gerne?

Sagt uns eure Meinung, macht uns Vorschläge.

Denn wir wollen unser Angebot immer weiter für euch verbessern. Einfach ausfüllen, die letzte Seite heraus-trennen und an uns weitergeben.

Vielen Dank!

Mich interessieren folgende Themen:

.....

.....

.....

.....

.....

.....

.....

.....