Lebenshilfe Ansbach

Organigramm
Wege gemeinsam gehen

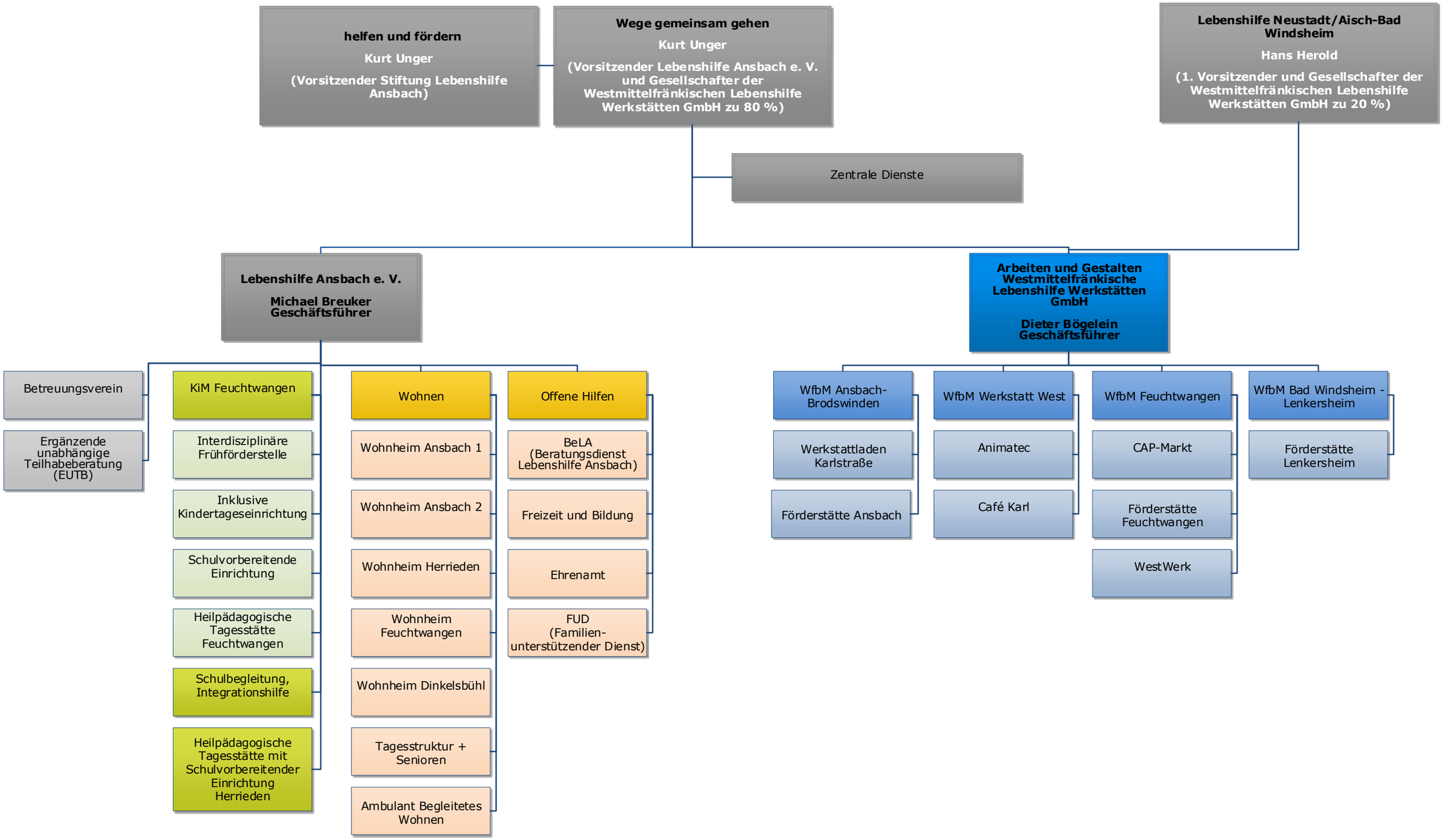

Erstellt von: Jennifer Partsch am: 01.06.2022

Freigegeben von: Kurt Unger am: 01.06.2022